

K1.01

EL

Skel

Køkken, bryggers & wc
20,4 m²

Ny garage
65,8 m²

Møllevej 2
Matr. nr.: 136x

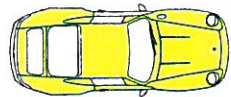

| | |
|--|---------------------|
| Bebyggelse | 140m ² |
| Eksist bebyggelse | 30m ² |
| Ny garageanlæg 65,8m ² - 35m ² = | 20,4 |
| Nyt bryggers & WC | 200,4m ² |
| Bebyggelse i alt | 591m ² |
| Matr 136x | 33,9% |
| Bebyggelse i % | |

Se byggeretsligt skel på tegn: 1.01

| | | | |
|---------|--------|----------|------|
| Rev. B | Tegn.: | Kontrol: | Emne |
| Rev. A: | Tegn.: | Kontrol: | Emne |

Søren Peter Bjerre, Møllevej 2, 6800 Varde
Om- & tilbygning

Møllevej 2 • 6800 Varde • TELEFON 7526 9614

EMNE: Situationsplan - uden byggeskel visning MAL: 1:100 DATO: 16.01.2013
ifg krav fra Kommunen

K1.01

SIGN.: MNM KONTROL: GODKENDT:

ARKITEKT: **ARKITEKTFIRMAET STEEN MATHIESEN Aps**
Nordre boulevard 118, 6800 Varde, Telefon: 7521 0400, mail: sm@smvarde.dk

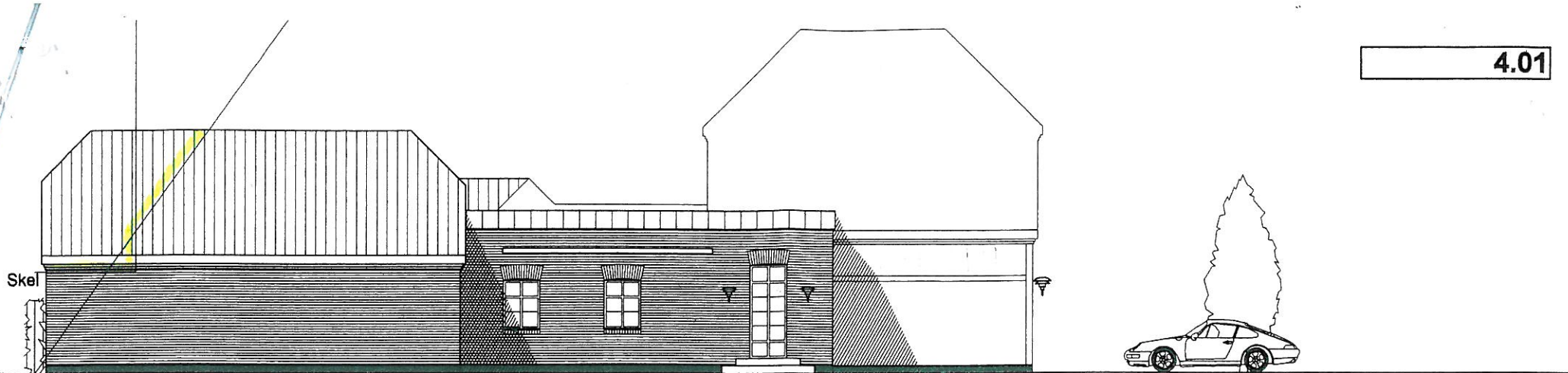

Facade mod øst



Facade mod vest

Byggeansøgning

| | | | |
|---------|--------|----------|-------|
| Rev. B: | Tegn. | Kontrol: | Emne: |
| Rev. A: | Tegn.: | Kontrol: | Emne: |

Søren Peter Bjerre, Møllevvej 2, 6800 Varde
Om- & tilbygning

Møllevje 2 • 6800 Varde • TELEFON 7526 9614

EMNE: **Facade mod vest & øst**

MÅL: 1:100

DATO: 20.12.2012

SIGN.: MNM KONTROL: GODKENDT:

4.01

ARKITEKT: **ARKITEKTFIRMAET STEEN MATHIESEN ApS**
 Nordre boulevard 118, 6800 Varde, Telefon: 7521 0400, mail: sm@smvarde.dk

K4.02



Facade mod syd - set fra Møllevvej
Se byggeretsligt skel på tegn: 4.02

| | | | |
|--------|-------|---------|------|
| Rev. B | Tegn. | Kontrol | Emne |
| Rev. A | Tegn. | Kontrol | Emne |

Søren Peter Bjerre, Møllevvej 2, 6800 Varde Om- & tilbygning

Møllevvej 2 • 6800 Varde • TELEFON 7526 9614

EMNE: **Facade mod syd - uden visning af byggeskel ifg krav fra Kommunen**

MAL: 1:100

DATO: 16.01.2012

SIGN.: MNM KONTROL: GODKENDT:

K4.02

ARKITEKT: **ARKITEKTFIRMAET STEEN MATHIESEN ApS**
Nordre boulevard 118, 6800 Varde, Telefon: 7521 0400, mail: sm@smvarde.dk

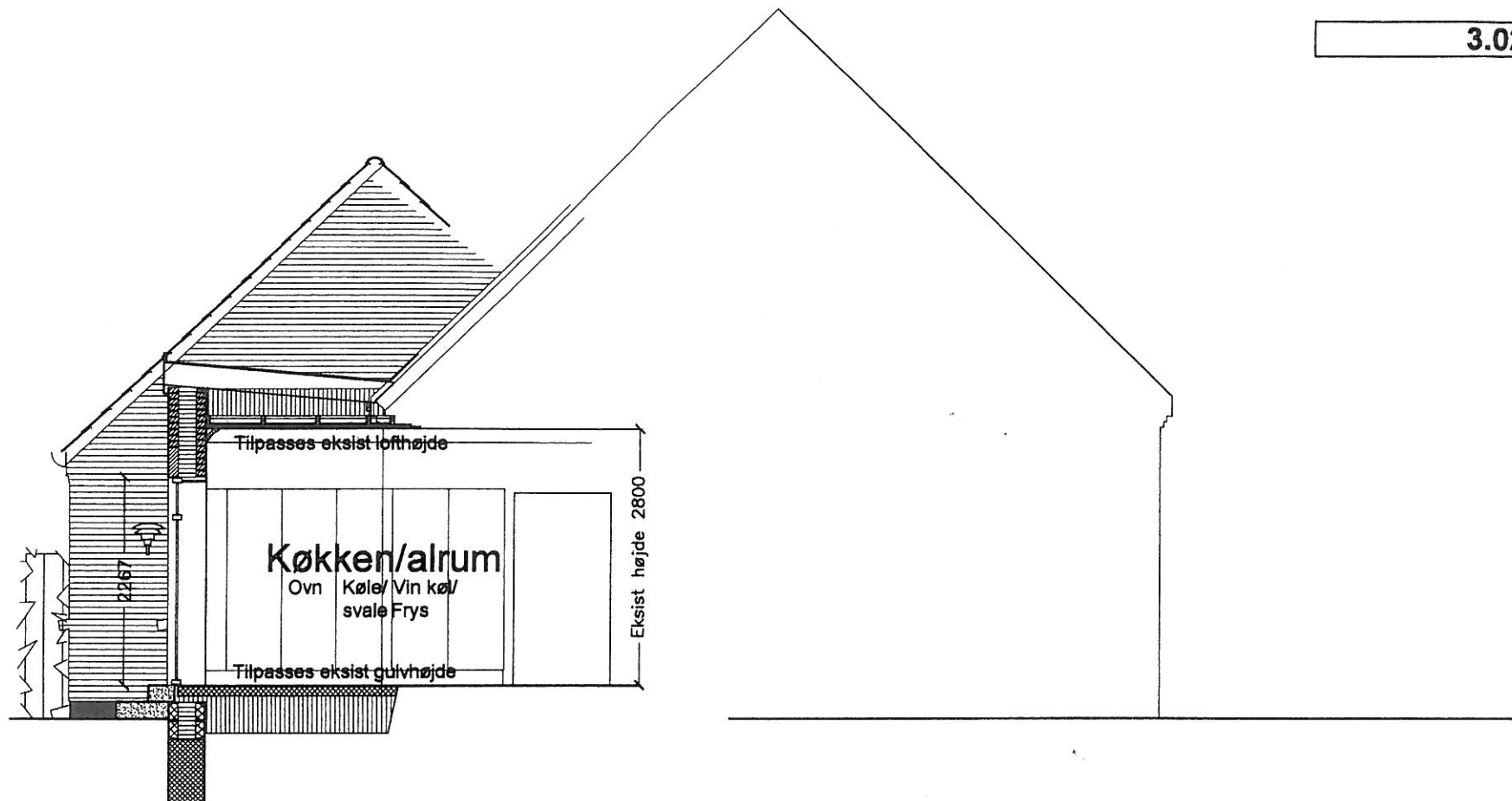

Snit C-C

Byggeansøgning

| | | | |
|---------|-------|----------|-------|
| Rev. B: | Tegn: | Kontrol: | Emne: |
| Rev. A: | Tegn: | Kontrol: | Emne: |

Søren Peter Bjerre, Møllevej 2, 6800 Varde
Om- & tilbygning

Møllevej 2 • 6800 Varde • TELEFON 7528 9814

EMNE: Snit C-C

MÅL: 1:50

DATO: 20.12.2012

SIGN.: MNM

KONTROL:

GODKENDT:

3.02

ARKITEKT: **ARKITEKTFIRMAET STEEN MATHIESEN Aps**

Nordre boulevard 118, 6800 Varde, Telefon: 7521 0400, mail: sm@smvarde.dk